

Fun activities you can enjoy in the Clan Boundary Town

費用 所需時間 洽詢/預約

※上述費用為截至2025年10月1日的資訊，日後可能有變動。

於國家指定的重要文化財中體驗悠閒時光

舊吉原家住宅 旧吉原家住宅



江戸時代由吉原家世代擔任舊柳川藩小保町の別當職，後兼任大庄屋。其居宅現為國家指定重要文化財，細部如柱子與欄間皆展現大川木工匠人的精湛技藝。本館為免費入場，現場有工作人員導覽，建議預留時間細細參觀。

MAP 13
地址 大川市小保136番地17
電話 0944-86-8333
營業時間 上午9:00~下午5:00 (最後入場時間為下午4:30)
參觀費用 免費
休館日 每週一(逢例假日則順延至隔日)及日本新年前後
IG https://www.instagram.com/kyuyoshiharake_okawa/

大川組子體驗 可當日洽詢，建議事先預約

大川組子体験

使用大川組子的材料組裝杯墊，親身體驗職人技藝之美。

1,700 約30分鐘
舊吉原家住宅 okwyoshiharake@gmail.com

抹茶體驗 可當日洽詢，建議事先預約

抹茶体験

與工作人員一同泡抹茶，並搭配和菓子享用！

500 約15分鐘起
舊吉原家住宅 okwyoshiharake@gmail.com

在擁有300年傳統的醋屋享受多樣體驗

庄分醋・高橋家住宅 庄分酢・高橋家住宅



擁有約300年歷史的醋屋，採用僅由傳承者繼承的古法釀造技術，至今仍延續傳統製法。店內提供使用醋製成的套餐料理(需事先預約)，此外還能參觀釀醋會與參加多種體驗活動，皆須事前預約，推薦您預留時間細細品味。

MAP 14
地址 大川市榎津548-1
電話 0944-88-1535 (電話諮詢: 上午9:00~下午5:00)
營業時間 上午9:00~下午5:00
休館日 盂蘭盆節・新年前後
停車場 (免費)
商店 <https://shoubun.jp/>

酢藏參觀 需預約

酢蔵見学

由工作人員解說，觀摩傳統釀醋技法的製程，深入了解百年醋屋的職人精神與工藝魅力。

1,500 <https://shoubun.jp/factory-tour/>

高橋家住宅參觀 需預約

高橋家住宅見学

庄分醋本社建築約於18世紀中期(築約250年)，可體驗與參觀大川市指定有形文化財的母屋

5,000 <https://shoubun.jp/#contact> (請註明希望參觀住宅)

水果醋發酵飲體驗 需預約

フルーツビネガーを使った発酵ドリンク作り体験

使用新鮮水果與香料等天然素材製作發酵飲品，親手調配健康又美味的醋飲。

3,500 約1小時 <https://shoubun.jp/factory-tour/>

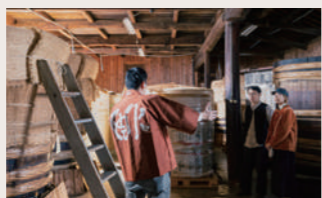
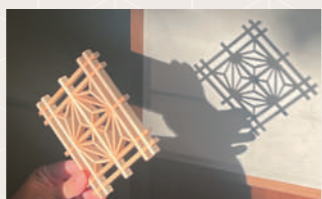

成為建具匠人的一日弟子體驗

宮崎建具 宮崎建具



MAP 5
創立於1927年的老字號建具店。第三代店主宮崎宏樹先生以善用木材、簡單好用的設計為理念，不僅製作傳統建具，也參與咖啡廳及豪華觀光列車的內裝設計。可以在平時無法入內的工房中，親手製作融合組子技法的小木箱，親身感受職人技藝的精髓。

地址 大川市小保13
<http://miyazakitategu.com/>

小箱製作體驗 需於2週前預約

小箱作り体験

透過製作融入建具職人技術的小木箱，體驗傳統工藝之美。部分結構採用組子工法，可同時享受組子製作樂趣。可實際使用職人所用的鋸子、鑿子等工具，內容充實且具挑戰性。

1人參加 24,700日圓 2人參加 18,700日圓 約3小時
小保・榎津 藩境城鎮保護協會辦公室 hanzakai@gmail.com



機會難得的漆藝體驗

森田漆店(森田嘉左衛門商店) 森田うるし店



MAP 12
創立於文政11年(1829年)，為老字號漆店。現任第七代為漆藝職人，負責製作販售、也從事金繼、修復，以及客製化漆器。可學習漆器之美與歷史，感受傳統工藝的深度與魅力。

地址 福岡縣大川市小保180

由於下述體驗是使用真正的生漆，可能會造成皮膚過敏 成品將於日後寄送，另收運費

漆繪&蒔繪體驗 需於2週前預約

蒔絵体験

您可以親手在塗有漆的陶製小皿上，以職人實際使用的工具描繪漆畫，體驗漆藝繪圖的技法。完成繪圖後，再灑上金粉進行收尾，體驗正統漆藝的技法。也可體驗筷子製作喔。

1人參加 22,000日圓(最多3人) 約2小時30分
小保・榎津 藩境城鎮保護協會辦公室 hanzakai@gmail.com

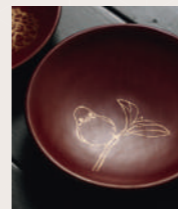

筷子製作體驗 需於2週前預約

箸作り体験

可現場調配您喜愛的漆色，親手為筷子上漆，體驗漆藝的魅力。

1人參加 11,000日圓(最多3人) 約1小時
小保・榎津 藩境城鎮保護協會辦公室 hanzakai@gmail.com



筷子製作+蒔繪 同時體驗 需於2週前預約

箸づくり+蒔絵のセット体験

可同時體驗筷子塗漆與蒔繪技法。

1人參加 28,000日圓(最多3人) 約3小時30分 小保・榎津 藩境城鎮保護協會辦公室 hanzakai@gmail.com

與店主三宅小姐的交流也充滿樂趣

藩境工作褲屋 Beta Beta 藩境もんぺ屋BetaBeta

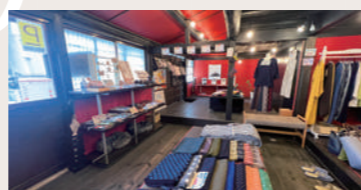

MAP 15
店內陳列著各式各樣的久留米絨布料，可挑選喜愛的花色，訂製時尚的客製化傳統工作褲。店主三宅浩子小姐在藩境地區從事導覽與各種文化活動，店內也販售介紹久留米絨織布、大川市與筑後地區魅力的雜貨與飾品。

地址 大川市榎津542 電話 090-5388-8004
營業時間 週六、週日 上午10:00~下午5:00
IG https://www.instagram.com/monpeya_betabeta/

久留米絨杯墊&飾品製作體驗 請於1週前預約 體驗只限週六、週日

久留米絨でコースター&アクセサリー作り体験

使用久留米絨織布的布料碎片，挑選喜愛的花色，製作杯墊、胸針等小飾品。活動中也能聽到關於福岡南部「筑後地區」傳承的傳統工藝「久留米絨織布」的歷史與文化介紹，是兼具美感與永續理念的體驗活動。

2,500 1小時 hirokomiyaamiya@gmail.com



小保・榎津 藩境城鎮保護協會辦公室

郵編831-0004 福岡縣大川市大字榎津523號
電話/傳真 0944-87-0931 hanzakai@gmail.com



藩境のまちとは 關於藩境的城鎮

感受到木工匠人的技藝和生活氣息
如寶箱般古老的城市風貌

日本南方、九州福岡縣的西南，筑後川與有明海的匯流處，以「木工家具之城」聞名的大川市南部，有著保有過去傳統小鎮風貌的小保和榎津。

這個步行僅需20分鐘的小城鎮裡，擁有大約170棟江戶時代至昭和時代（距今約400至100年前）的傳統民宅、神社、寺廟和木工工廠，至今仍保留著過去的古老風情。

據傳16世紀在小保八幡神社門前舉辦的「市場」是這座城市的起源，作為航運重鎮，船匠和職人們聚集在此，進而帶動了城鎮的繁榮。

職人們藉由高超的木工技術，製作水車、建築結構、櫥櫃、箱子、組子和雕刻等各種木工製品。17世紀以後，城鎮以江湖（水路）為界，西側的小保隸屬於柳川藩，東部的榎津則為久留米藩，兩地分別建有港口和守衛所，船舶製造業和木工業相關人士以及生活用品商店等聚集在此，帶動了當地的繁榮興盛，進而成為一個充滿活力的城鎮。

現在，由非營利組織小保榎津藩境城鎮保護協會所主導，努力的守護與傳承這座古老城市風貌。漫步於城鎮中，您可以看到保存完好的文化遺產、寺廟、住宅，不時的還能聽到木材加工的聲音。許多商店和餐廳也設立在古老的民宅中。

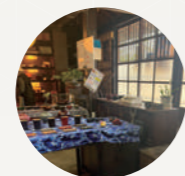

Model Course

要不要參考我們的推薦行程、在這裡輕鬆漫步呢？

除此之外，還有只有在這裡才有的「體驗」，以及平時難得一見的地點導覽行程也非常推薦。

※導覽行程需於7天前預約。



起點!!

藩境之鎮廣場

- 1 淨福寺
- 2 藩境的石柱群・御境石
- 3 雜貨店CHIIKUMA
- 4 小保八幡神社
- 5 宮崎建具
- 6 法泉寺
- 7 吉原義朗家住宅
- 8 有間巴黎街角的麵包店 巴黎・蒙斯里
- 9 九州建具木工所倉庫
- 10 舊緒方家住宅
- 11 光樂寺

小保地區

- 12 森田漆店(森田嘉左衛門商店)
- 13 舊吉原家住宅

徒步3分鐘

御堀江湖

榎津(久留米藩)地區

- 14 庄分醋・高橋家住宅
- 15 藩境工作褲屋 Beta Beta
- 16 鞋底黏黏小路
- 17 藩境城鎮保存協會事務所
- 18 木下家藏
- 19 願蓮寺
- 20 中村家住宅 中村紙店

終點!!



不妨抬起頭來看看!

在古老街景的建築中，屋頂常常藏有令人驚喜的特色。其中，2024年重新更換屋瓦的「中村家住宅(20)」尤其值得一看！屋瓦上刻有家紋與鬼瓦，皆為特別訂製打造，展現職人匠心。



小保地區 (柳川藩)

Kobo-Enokizu Clan Boundary Town 小保 榎津 藩境のまち 地圖